



INSCRIÇÕES ABERTAS

# VESTIBULAR 2017.2 **UNIMES VIRTUAL**

## MANUAL DO CANDIDATO



FALE COM O POLO  
MAIS PRÓXIMO DE VOCÊ.

**CURSOS  
EAD**

A PARTIR DE

**135**,00  
mensais

ACESSE  
[unimes.br](http://unimes.br)



# Um pouco da nossa história

As atividades do Centro de Estudos Unificados Bandeirante (CEUBAN), entidade mantenedora da **Universidade Metropolitana de Santos (UNIMES)**, iniciaram-se em 20 de junho de 1968, com a criação da Faculdade de Educação Física (FEFIS), que teve Pelé como um de seus alunos. As aulas começaram em 1969, nas dependências do Brasil Futebol Clube, em Santos. Atualmente, a FEFIS possui instalações próprias, com salas de aula modernas, ginásio coberto, quadras de esporte, pista de atletismo, núcleo de esportes radicais e piscina, além de biblioteca e laboratórios.



Em 1972, foi fundada a Faculdade de Educação e Ciências Humanas, com os cursos de licenciatura plena em Pedagogia e Estudos Sociais. Dois anos depois, criou-se a Faculdade de Ciências Comerciais e Administrativas de Santos, com os cursos de Administração de Empresas e Comércio Exterior. Dando continuidade aos projetos de expansão, a Faculdade de Odontologia foi inaugurada em 1976.



Na década de 1990, foram inauguradas as faculdades de Engenharia e Ciências Tecnológicas, com os cursos de Engenharia de Alimentos, Engenharia da Produção, Engenharia da Computação e Ciências da Computação; Medicina Veterinária juntamente com o Hospital Universitário de Medicina Veterinária; e Ciências da Saúde, com o curso de Medicina. Atualmente a **UNIMES** é constituída pelos campi Bandeirante I, II, III e IV, todos localizados em Santos, e conta com cursos distribuídos entre a graduação, o MBA e a pós-graduação (Lato Sensu e Stricto Sensu), destacando-se o mestrado e o doutorado em Direito.



Há quatro décadas investindo em educação, a **UNIMES** representa o compromisso de educadores e educadoras que creditam à formação dos seus alunos uma força, dentre outras, capaz de alavancar a transformação social possível, na construção de uma sociedade justa e igualitária.

Acesse o site [www.unimes.br](http://www.unimes.br) e saiba mais sobre a **UNIMES**.



# UNIMES VIRTUAL

O Núcleo de Educação a Distância da Universidade Metropolitana de Santos – a **UNIMES VIRTUAL** –, foi criado em 2006, com o desafio de promover a aprendizagem crítica e emancipatória por meio da tecnologia digital. A **UNIMES VIRTUAL** acolhe alunos das mais diversas regiões do Brasil, respeitando as diversidades culturais, sociais e econômicas. Para que seja possível superar os limites geográficos, investe-se, cada vez mais, nos ambientes virtuais de aprendizagem, promovendo, assim, não só a interatividade, como também a qualidade de ensino.

O programa da **UNIMES VIRTUAL** também contempla aulas em formato de vídeo, mediadas por professores mestres e doutores, e aulas presenciais com professores tutores nos pólos conveniados. O corpo docente e a equipe técnica multidisciplinar realizam capacitações constantes, a fim de refletir sobre suas práticas pedagógicas, para aperfeiçoar as relações de reciprocidade entre educadores e educandos, levando-os ao crescimento pessoal e intelectual. Partindo desta premissa, os conteúdos dos cursos da **UNIMES VIRTUAL** são contextualizados e desenvolvidos especificamente para a área de EAD.

A **UNIMES VIRTUAL** inaugurou, em meio digital, a Revista Paidéi@, uma publicação que aborda, em seus artigos científicos, assuntos relacionados à Educação a Distância, à interdisciplinaridade, dentre outros. Com um design moderno, seu acesso e conteúdos são livres para consulta, seguindo os princípios da democratização digital. Para conhecê-la melhor, acesse: <http://revistapaideia.unimesvirtual.com.br>.

## EDUCAÇÃO A DISTÂNCIA



# O que é a Educação a Distância ?



**Educação a Distância** é a modalidade educacional em que a mediação didático-pedagógica do processo de ensino e aprendizagem ocorre com a utilização de meios e tecnologias de informação e comunicação entre os estudantes e seus professores, desenvolvendo atividades educativas em lugares ou tempos diversos. Este termo, presente no Decreto 5.622, de 19/12/2005, regulamenta o Art. 80 da Lei 9394/96, que estabelece as diretrizes e bases da Educação Nacional (LDB).

Participar de um curso da **UNIMES VIRTUAL** significa engajar-se na construção colaborativa do conhecimento, fazer leituras e interpretações, conviver com a diversidade e com a singularidade, compartilhar idéias, problematizar questões e ter a possibilidade de criar novas situações de aprendizagem. Em face dessa perspectiva, tem-se observado que a EAD se desenvolve em contextos sócio-econômicos heterogêneos, com diferentes públicos-alvo e diversos sistemas de oferta. De acordo com a literatura da área, todo sistema de EAD, para obter resultados com qualidade educativa, deve integrar três componentes:



- **Materiais de boa qualidade**, preparados para serem usados em regime de auto-aprendizagem, em suportes diversificados (texto, áudio, vídeo, informática e multimídia);
- **Sistemas de interação** (Fóruns, blogs, bate-papos), adequados à população-alvo e aos objetivos de aprendizagem;
- **Sistema de avaliação** transparente que permite a identificação do aproveitamento escolar do aluno, do desempenho dos professores e dos ambientes virtuais de aprendizagem.

# Oportunidades globais da EAD

As tecnologias de informação e comunicação abriram oportunidades extraordinárias aos alunos e professores, permitindo-lhes:

- **Acessar a informação democratizada, através da web, potencializada pelo paradigma hipertextual;**
- **Acessar a informação selecionada e sistematizada, em suporte escrito e informático;**
- **Compartilhar reflexões relevantes e problematizar diversos conceitos complexos, em suporte on-line;**
- **Integrar diferentes informações, por meio de suporte multimídia;**
- **Comunicar com qualidade, rapidez e segurança;**
- **Incrementar situações de diálogo múltiplo a distância.**



# Vantagens

A **UNIMES VIRTUAL** apresenta um formato inteligente de estudar, aproveitando todo o potencial do aluno e do sistema de Educação a Distância. Professores-tutores estão capacitados para proporcionar um ensino interativo e adequado às necessidades individuais. Coloca-se à disposição do aluno uma biblioteca, livros didáticos digitais (conteúdo autorizado), textos virtuais, ferramentas para comunicação síncronas e assíncronas.

Como vantagens amplamente reconhecidas, tem-se:

## 1. Flexibilidade de horário

Refere-se à disponibilidade do estudante de se dedicar às atividades do curso no momento em que lhe for mais apropriado. As aulas presenciais são oferecidas nos pólos credenciados pela Universidade ou em gravações disponibilizadas no sistema do respectivo curso.

## 2. Flexibilidade de lugar

Refere-se à possibilidade do estudante de se dedicar às atividades do curso em local não necessariamente pré-determinado.

## 3. Acompanhamento individual

Diz respeito ao grau de monitoração das atividades de cada aluno por um professor, assistente ou tutor. Na **UNIMES VIRTUAL**, o tutor acompanha individualmente a evolução do aprendizado de cada aluno, orientando-o passo a passo em todo o percurso.

## 4. Custo/benefício

Um curso a distância apresenta valores acessíveis aos alunos, se comparados à modalidade presencial, em função da economia de escala que a EAD gera às Instituições de Educação Superior. Os custos se tornam reduzidos em relação ao deslocamento e a logística, pois o aluno, no caso da graduação, desloca-se somente uma vez por semana até o pólo. O investimento do aluno, além das mensalidades, será de um computador com acesso à internet.

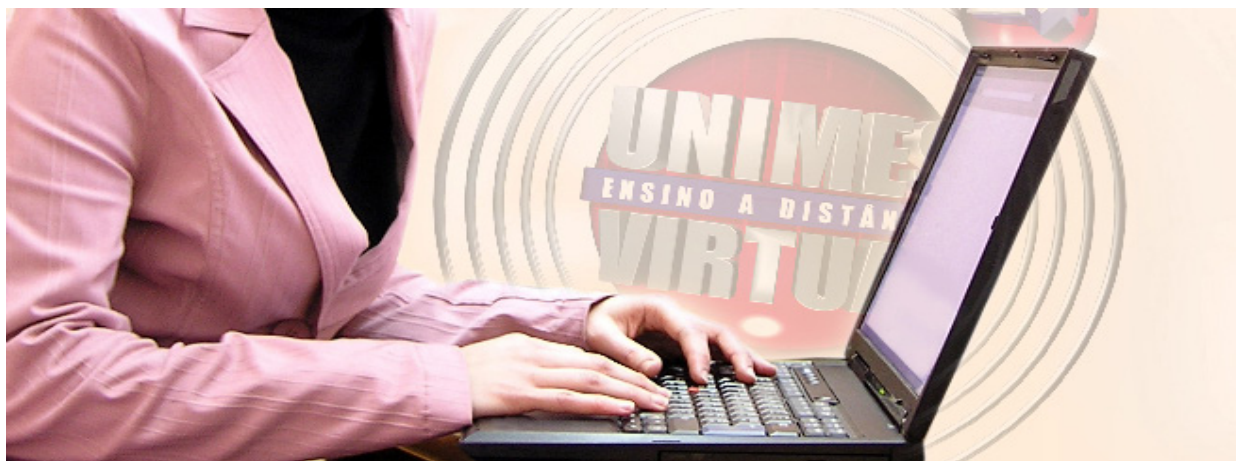

# Como funciona?



O aluno, após ter efetuado sua matrícula, receberá um login e uma senha que permitirá seu acesso à plataforma de aprendizagem. Sempre que o aluno entrar neste ambiente virtual, suas ações e interações serão registradas. No sistema, ele terá acesso ao material em formato de texto, um volume por disciplina, podendo vir a imprimi-lo.

O aluno contará, também, com as vídeo-aulas, gravadas e preparadas, de acordo com os conteúdos, pelos professores da **UNIMES VIRTUAL** e veiculadas uma vez por semana. O aluno deverá ir até o pólo conveniado para assisti-las e interagir com os tutores presenciais. Elas também poderão ser acessadas posteriormente à veiculação no pólo.

# P

# rocesso Seletivo

# Vestibular

Bem-vindos ao processo seletivo para os cursos de graduação na modalidade de Educação a Distância (EaD), da Universidade Metropolitana de Santos.

O processo seletivo da UNIMES tem por objetivo a classificação de candidatos à matrícula na Universidade e, consiste na aplicação de provas para avaliação dos conhecimentos comuns às diversas modalidades de educação do ensino médio e da aptidão intelectual do candidato para estudo superior nos seguintes cursos:

<b>Cursos de Graduação Modalidade Educação a Distância</b>	<b>Duração Semestre</b>
Administração - Bacharelado	8
Ciências Contábeis - Bacharelado	8
Ciências Econômicas - Bacharelado	8
Relações Internacionais - Bacharelado	8
Serviço Social - Bacharelado	8
Teologia - Bacharelado	8
Artes – Licenciatura	6/8*
Ciências Biológicas – Licenciatura	6/8*
Ciências Sociais – Licenciatura	6/8*
Filosofia – Licenciatura	6/8*
Física – Licenciatura	6/8*
Geografia – Licenciatura	6/8*
História – Licenciatura	6/8*
Letras Português – Licenciatura	6/8*
Matemática – Licenciatura	6/8*
Música – Licenciatura	6/8*
Pedagogia – Licenciatura	6/8*
Química – Licenciatura	6/8*
Curso Superior de Tecnologia em Gastronomia	4
Curso Superior de Tecnologia em Gestão Ambiental	4
Curso Superior de Tecnologia em Gestão Comercial	4
Curso Superior de Tecnologia em Gestão de Turismo	4
Curso Superior de Tecnologia em Logística	4
Curso Superior de Tecnologia em Gestão da Tecnologia da Informação	4





Curso Superior de Tecnologia em Gestão Portuária	4
Curso Superior de Tecnologia em Gestão Pública	4
Curso Superior de Tecnologia em Gestão de Recursos Humanos	4
Curso Superior de Tecnologia em Hotelaria	4
Curso Superior de Tecnologia em Marketing	4
<p>* Nos termos da Resolução CNE/CP nº 2/2015, a partir de agosto/2017 os cursos de Licenciaturas terão 3.200 horas e duração de 08 (oito) semestres. Se houver alteração ou prorrogação da referida resolução as mesmas continuarão sendo oferecidas nos termos da atual legislação.</p>	

# Calendário Geral

O processo seletivo da UNIMES está aberto para candidato:

- I. Portador de Certificado do Ensino Médio ou equivalente;
- II. Portador de Diploma de Ensino Superior, devidamente registrado;
- III. Que estiver concluindo o Ensino Médio ou Equivalente.

<b>Exame (Processo Seletivo)</b>	<b>13 / 05 / 2017 das 9h às 12h horas</b>
----------------------------------	---

Início das Inscrições	11 / 04 / 2017
Término das Inscrições	12 / 05 / 2017
Locais de Inscrição	<a href="http://www.unimes.br">www.unimes.br</a> e nos Pólos Credenciados da UNIMES
Divulgação da Lista de Aprovados	18 / 05 / 2017 <a href="http://www.unimes.br">www.unimes.br</a>
Período de Matrículas	19 / 05 / 2017 à 26 / 08 / 2017

## No dia do processo seletivo:

- Obrigatório:** Trazer o Original da Carteira de Identidade;  
Trazer o Comprovante de Pagamento;  
Lápis, Caneta Azul ou Preta não corrigível e Borracha.
- Informações:** Processo Seletivo EAD-UNIMES – Tel: (13) 3228.3400.

# Formato da Prova

O exame (prova teórica) do processo seletivo será constituído de duas partes obrigatórias:

## Parte I – Dissertativa | Redação

A Redação terá um tema para dissertação, em no mínimo de 10 e máximo de 20 linhas, avaliando o candidato quanto aos conhecimentos lingüísticos adquiridos no ensino médio e quanto à capacidade de expressão, utilizando adequadamente os recursos da linguagem.

Avaliação da Redação: nota de “zero” a 10,0 (dez), sendo que, estará desclassificado o candidato que obtiver nota inferior a 4,0 (quatro), que será a nota mínima exigida.

## Parte II – Objetiva | 20 Questões

O processo seletivo compreenderá uma prova de 20 questões objetivas, versando sobre as áreas de conhecimento abaixo discriminadas, conforme segue:

### Parte I - Teste com Questões Objetivas

Área de conhecimento	Qtde. de Questões	Peso
Conhecimentos Gerais: História e Geografia	05	2,0
Conhecimentos Gerais: Temas da atualidade	05	2,0
Língua Portuguesa: Literatura e Gramática	08	5,0
Língua Inglesa: Interpretação de textos	02	1,0

### Parte II - Redação

Matérias	Nota Mínima	Peso
Proposta de Redação	4,0	10,0

### Média Final

Parte I	Parte II - Redação	Média Final = Total
10,0	10,0	$10,0 + 10,0 / 2 = 10,0$

# Programa da Prova

## Matérias

### **Conhecimentos Gerais: História e Geografia – Temas selecionados:**

Portugal e a era dos descobrimentos; a importância da expansão da navegação marítima; A Revolução de 1932; A História do MERCOSUL; História da organização política do Brasil; Geografia: Características geográficas da América do Sul e sua ligação com os oceanos Atlântico e Pacífico.

### **Conhecimentos Gerais: Atualidades – Questões sobre:**

Informática e Internet; Música popular brasileira; Teatro brasileiro; Esportes: Futebol (Histórias das Copas do Mundo) e História das Olimpíadas; Política externa brasileira; Meio ambiente; Literatura; Cinema.

### **Língua Portuguesa: Literatura e Gramática – Questões poderão arguir sobre:**

Uso correto da crase; Pleonasma; Cacófato; Gerúndio; Hiato; Semântica; Concordância Verbal; Sintaxe; Ortografia; Fonologia; Conjunção Verbal; Morfologia; Adjunto adverbial; Adjetivo; Substantivo; Verbo; Advérbio;

### **Língua Inglesa: Interpretação de Textos:**

O exame terá como objetivo avaliar a capacidade de compreensão de textos em língua inglesa, cujo grau de dificuldade seja compatível com o ensino médio.

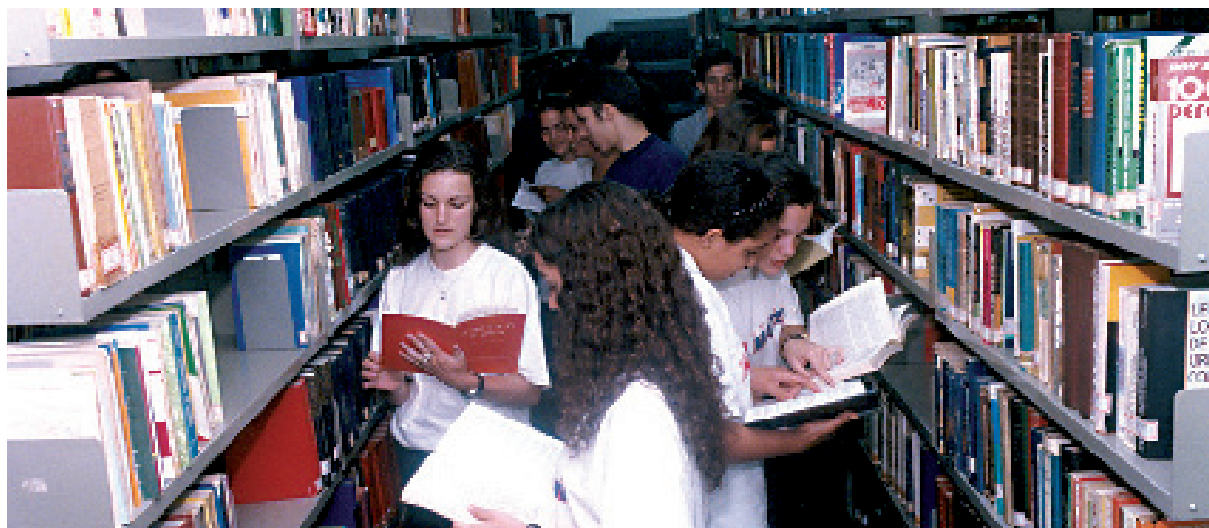

# Recomendações Importantes

## 1. Inscrição para o Vestibular:

O candidato deverá acessar o site oficial da UNIMES: [www.unimes.br](http://www.unimes.br) para preencher o Requerimento de Inscrição para o processo seletivo, enviando-o pela própria Internet.

Para tanto, o candidato deverá observar as instruções disponíveis no site.

As informações prestadas no Requerimento de Inscrição são de total responsabilidade do candidato. Após preencher:

- I. Imprimir o comprovante de Requerimento de Inscrição;
- II. Imprimir o Boleto Bancário referente à inscrição;
- III. Efetuar o pagamento da taxa de inscrição, usando o boleto bancário. Esse pagamento poderá ser efetuado em qualquer agência bancária do Território Nacional, nos Pólos Conveniados à UNIMES ou via Internet.

Os cursos, objeto do presente Edital, são os Superiores de Graduação em Administração; Ciências Contábeis, Serviço Social, Relações internacionais, Ciências Econômicas. Licenciaturas em Pedagogia, Artes Visuais, Ciências Biológicas, Ciências Sociais, Filosofia, Física, Geografia, História, Letras-Português, Matemática, Química e Música. Tecnólogos em Gestão Ambiental, Logística, Gestão em Tecnologia da Informação, Gestão Pública, Gestão de Recursos Humanos, Gastronomia, Gestão Comercial, Gestão de Turismo, Gestão Portuária, Hotelaria e Marketing. Todos na Modalidade de Educação a Distância.

**IMPORTANTE:** O simples recolhimento da TAXA DE INSCRIÇÃO não garante a participação no Processo Seletivo. O candidato deverá, obrigatoriamente:

- I. Apresentar o comprovante de recolhimento da taxa de inscrição, com a devida autenticação, no dia do exame;
- II. Apresentar seu Documento Original de Identidade no dia do exame.

**Se o candidato não tiver como acessar a Internet,** deverá procurar diretamente o Pólo de Apoio Presencial mais próximo.

**VER: Pólos Credenciados**

## 2. Documento Obrigatório:

É obrigatória a apresentação do original do documento de identidade do candidato, no ato de inscrição e no dia do exame.

Não será aceita cópia do documento, ainda que autenticada, bem como, protocolo de requerimento da cédula de identidade.

Não será aceito como prova de identidade, outros documentos legalmente não reconhecidos para esse fim.

Será aceito como documento de identidade, as cédulas expedidas pelas Secretarias de Segurança Pública dos estados da federação, pelas forças armadas e polícia militar, as carteiras expedidas por ordens ou conselhos classistas e o passaporte.

### **3. Horário do Exame:**

Nos locais de prova – VER: Pólos Credenciados, os portões serão fechados às 9h00 (horário de Brasília), do dia 13 de Maio de 2017, Sábado.

**A prova terá duração de três horas.**

A Comissão do Processo Seletivo pede que os candidatos considerem cuidadosamente as questões relacionadas com o transporte e acesso para os locais de prova. Recomenda-se chegar com uma hora de antecedência.

**Importante: VER: Pólos Credenciados.**

### **4. Restrições Durante o Exame:**

Não será permitido portar ou usar calculadora, bem como quaisquer outros aparelhos eletrônicos tais como telefone celular, "pagers", rádio-comunicadores, relógios comunicadores, relógios-calculadora, computadores e todos os demais tipos de equipamentos eletrônicos e qualquer outra forma ou fonte de consulta.

### **5. Matrícula:**

A matrícula dos candidatos classificados terá início no dia 19 de Maio de 2017 a 26 de Agosto de 2017, mediante a apresentação da documentação:

- I. Certificado de Conclusão do Ensino Médio ou equivalente autenticado;
- II. Histórico Escolar correspondente ao curso concluído;
- III. Provar estar em dia com as obrigações do Serviço Militar;
- IV. Certidão de Nascimento (ou Casamento);
- V. Título de Eleitor;
- VI. Cédula de Identidade;
- VII. CPF - Cadastro de Pessoa Física;
- VIII. 01 (uma) fotografia 3x4, recente.
- IX. Comprovante de Residência

O candidato que não efetuar sua matrícula no prazo estipulado perderá seu direito à vaga.

**A UNIMES divulgará no site - [www.unimes.br](http://www.unimes.br) , sempre que necessário, normas complementares ao Edital, manual do candidato e comunicados oficiais sobre o Processo Seletivo e procedimentos para matrícula.**

## PÓS-GRADUAÇÃO

- Lato Sensu em Auditoria interna de sistemas de gestão integrados
- Lato Sensu o Coordenador Pedagógico e a Prática Educativa
- Lato Sensu em Docência e Pesquisa para o Ensino Superior
- Lato Sensu em Educação Inclusiva
- Lato Sensu em Educação Infantil
- Lato Sensu em Educação Matemática: Competências, Habilidades e Significados
- Lato Sensu em Educação para a Diversidade
- Lato Sensu em Educação Patrimonial: Desafios para o Ensino, a História e a Cultura
- Lato Sensu em Ensino de Artes Visuais
- Lato Sensu em Ensino das Ciências da Natureza
- Lato Sensu em Ensino de Geografia
- Lato Sensu em Ensino de Língua e Literaturas de Língua Portuguesa
- Lato Sensu em Formação Pedagógica: Tecnologias para a Gestão da Aprendizagem on line
- Lato Sensu em Formação de Valores na Prática da Educação
- Lato Sensu em Gestão Ambiental para Educadores
- Lato Sensu em História, Filosofia e Sociologia das Ciências da Natureza e da Matemática
- Lato Sensu em Metodologia de Ensino Aplicadas à Educação de Jovens e Adultos
- Lato Sensu em Psicopedagogia

Mais informações em nosso site:

[www.unimes.br](http://www.unimes.br)

### Expediente:

O Manual do Processo Seletivo é uma realização do CEUBAN – Centro de Estudos Unificados Bandeirante, mantenedora da Universidade Metropolitana de Santos e do Núcleo de Educação a Distância – NEAD-UNIMES.

Projeto Gráfico e Produção:  
Editado em:

Grupo de Design e Multimídia - UNIMES VIRTUAL  
Abril de 2017